



HLAVNÍ MĚSTO PRAHA  
MAGISTRÁT HLAVNÍHO MĚSTA PRAHY  
Odbor pozemních komunikací a drah  
Oddělení silničního správního úřadu



ALMAPRO, s.r.o.  
Průběžná 1108/77  
100 00 Praha 10  
IČ: 24150134

Váš dopis zn./ze dne:

Č. j.:

**MHMP-2216478/2023/O4/Lj**

Spis. zn.:

**S-MHMP 2156122/2023PKD**

Vyřizuje/linka/tel.:

**Jaroslav Lehký, Ing.**

**236004389**

Počet listů/příloh: **2/1**

Datum:

**31. 10. 2023**

### **Opatření obecné povahy**

Magistrát hl. m. Prahy, odbor pozemních komunikací a drah, jako příslušný správní úřad dle ust. § 124 odst. 6 zákona č. 361/2000 Sb., o provozu na pozemních komunikacích a o změně některých zákonů, ve znění pozdějších předpisů, (dále jen „zákon o provozu na pozemních komunikacích“) a podle ust. § 171 a § 173 odst. 1 zákona č. 500/2004 Sb., správní řád, ve znění pozdějších předpisů, na základě posouzení žádosti adresáta ze dne 16.10.2023 a po projednání s dotčeným orgánem Policie ČR, Krajského ředitelství Policie hl. m. Prahy a se souhlasem odboru dopravy ÚMČ Praha 7 ze dne 30.10.2023

**vydává**

podle ust. § 77 odst. 1 písm. c), odst. 5 a § 78 zákona o provozu na pozemních komunikacích a vyhlášky č. 294/2015 Sb., kterou se provádějí pravidla provozu na pozemních komunikacích, ve znění pozdějších předpisů

**opatření obecné povahy -**

**stanovení přechodné úpravy provozu na pozemních komunikacích Libeňský most, Nábřeží kapitána Jaroše, Jateční**

spočívající v umístění dopravního značení a zařízení na místní komunikaci I. třídy Libeňský most (ve směru od Prahy 7 na Prahu 8, v úseku od přemostění ulice Bubenské nábřeží x U Libeňského mostu), Nábřeží kapitána Jaroše, na místní komunikaci II. třídy Jateční, správní obvod Praha 7, k.ú. Holešovice a Praha 8, k.ú. Libeň, z důvodu vytvoření záboru nutného pro provádění stavebních prací – realizace inženýrsko-geologického průzkumu v rámci akce – Rekonstrukce soumostí Libeňský most, Praha 7 a 8 v této etapizaci:

1. Etapa, 1. fáze v termínu od 10.11.2023 22:00 hod. do 13.11.2023 04:45 hod.
  - výluka tramvajového provozu od křižovatky Dělnická ke křižovatce Palmovka
  - zábor pravého jízdního pásu na mostě ve směru od Prahy 7 na Prahu 8 – průjezd umožněn po tramvajovém tělese
1. Etapa, 2. fáze v termínu od 13.11.2023 04:45 hod. do 16.11.2023 22:00 hod.
  - zábor pravého jízdního pásu na mostě ve směru od Prahy 7 na Prahu 8 – průjezd umožněn po tramvajovém tělese

Sídlo: Mariánské nám. 2/2, 110 01 Praha 1  
Pracoviště: Jungmannova 35/29, 110 00 Praha 1  
Kontaktní centrum: 800 100 000, fax: 236 007 157,  
e-mail: [posta@praha.eu](mailto:posta@praha.eu), ID DS: 48ia97h

Elektronicky podepsáno - 01.11.2023  
Jméno: Ing. Leoš Kubín  
Vydal: CN=ACAEID3.2 - Issuing Certifi  
Platnost do: 15.06.2024

2. Etapa, 1. fáze v termínu od 01.12.2023 22:00 hod. do 04.12.2023 04:45 hod.
  - výluka tramvajového provozu od křižovatky Dělnická ke křižovatce Palmovka
  - zábor pravého jízdního pásu na mostě ve směru od Prahy 7 na Prahu 8 – průjezd umožněn po tramvajovém tělese
  
2. Etapa, 2. fáze v termínu od 04.12.2023 04:45 hod. do 07.12.2023 22:00 hod.
  - výluka tramvajového provozu od křižovatky Dělnická ke křižovatce Palmovka
  - zábor pravého jízdního pásu na mostě ve směru od Prahy 7 na Prahu 8 – průjezd umožněn po tramvajovém tělese

V předmětném prostoru dojde k záboru jízdních pruhů, provoz umožněn po tramvajovém tělese, dle příložené dokumentace, která je nedílnou součástí tohoto opatření, **v termínu po nabytí účinnosti tohoto opatření**, za níže uvedených podmínek pro jejich realizaci:

1. Osazení dopravního značení a dopravního zařízení bude provedeno v souladu s vyjádřením Policie ČR, Krajského ředitelství Policie – hl. m. Prahy – odboru služby dopravní policie ze dne 12.10.2023 č.j.: KRPA-340159-11/ČJ-2023-0000DŽ, se situacemi dopravního značení připojenými v příloze, souvisejícími TP a výše uvedenou vyhláškou č. 294/2015 Sb.
2. Osazení přenosného dopravního značení B28 + E13 bude provedeno nejpozději 7 dní před započítáním akce a v souladu se situacemi dopravního značení připojenými v příloze, TP 66 a výše uvedenou vyhláškou č. 294/2015 Sb.
3. Dopravní značení bude umístěno a udržováno tak, aby byl umožněn bezpečný průjezd vozidel a byla tak zajištěna bezpečnost všech účastníků silničního provozu po celou dobu trvání dopravního opatření.
4. Při realizaci přechodné úpravy provozu nesmí dojít k poškození dotčené pozemní komunikace, jakož i jejích součástí a příslušenství.
5. Magistrát hl. m. Prahy, odbor pozemních komunikací a drah, může toto stanovení přechodné úpravy provozu na pozemních komunikacích změnit, upravit, doplnit, popřípadě zrušit, bude-li si to vyžadovat veřejný zájem nebo v případě, že dopravní značení bude umístěno v rozporu se stanovenými podmínkami.

### **Odůvodnění**

Dne 16.10.2023 podal žadatel ALMAPRO, s.r.o., IČ: 24150134, se sídlem Průběžná 1108/77, 100 00 Praha 10, žádost o stanovení přechodné úpravy provozu na místní komunikaci I. třídy Libeňský most (ve směru od Prahy 7 na Prahu 8 v úseku od přemostění ulice Bubenské nábřeží x U Libeňského mostu) a na místních komunikacích Nábřeží kapitána Jaroše a Jateční, k.ú. Praha 7 – Holešovice a Praha 8 - k.ú. Libeň, z důvodu vytvoření záboru nutného pro provádění stavebních prací realizace inženýrsko-geologického průzkumu v rámci akce – Rekonstrukce soumostí Libeňský most, Praha 7 a 8.

Umístění dopravního značení a zařízení bylo projednáno dotčeným orgánem Policie ČR, Krajského ředitelství Policie hl. m. Prahy, Odboru služby dopravní policie a dále s odborem dopravy ÚMČ Praha 7. Protože správní orgán neshledal nesrovnalosti v navrhované přechodné úpravě provozu na pozemních komunikacích, žádost považuje za důvodnou a stanovenou dočasnou úpravu v silničním provozu z veřejného zájmu za únosnou, vydal toto opatření obecné povahy.

### **Poučení**

Opatření obecné povahy nabývá účinnosti ve lhůtě stanovené zákonem o provozu na pozemních komunikacích. Ve smyslu ust. § 173 odst. 2 zákona č. 500/2004 Sb., správní řád, ve znění pozdějších předpisů, proti opatření obecné povahy nelze podat žádný opravný prostředek. Ve smyslu ustanovení § 101 a násl. zák. č. 150/2002 Sb., soudní řádu správní, ve znění pozdějších předpisů, je možný přezkum u soudu.

**Ing. Aleš K r e j č a**

**ředitel odboru pozemních komunikací a drah**

**v.z. Ing. Jan Krejčí, Ph.D., v.r.**

STEJNOPIS, za správnost vyhotovení: Ing. Leoš Kubín

**Příloha:** Situace dopravního značení

Rozdělovník:

**Obdrží:** Žadatel - ALMAPRO, s.r.o., Průběžná 1108/77, 100 00 Praha 10

**Na vědomí :** Policie ČR – KŘP hl. m. Prahy-OSDP  
ÚMČ Praha 7 – odbor dopravy  
ÚMČ Praha 8 – odbor dopravy  
MČ Praha 7  
MČ Praha 8  
ROPID, DP  
PKD-O4 sektor Vo, Lj

Policie České republiky  
Krajské ředitelství policie hl. m. Prahy  
Odbor služby dopravní policie  
140 00 Praha 4, Kongresová 2  
- 14 -  
Č.j. KRPA-340159-1 /ČJ-2023-0000DŽ  
Dne: 12-10-2023 plk. Mgr. Jiří Dušek



Souhlasné stanovisko [redacted] adnicový systém S-JTSK, Výškový systém Bp

§25 odst. 6c), zák. č. 13/1997 Sb. a  
§77 odst. 1c), zák. č. 361/2000 Sb.

OBJEDNATEL



TSK HL.M. PRAHY, A.S., Veletřní 1623/24  
170 00 Praha 7, Česká republika

metrostav TBR

Metrostav TBR a.s., Koželužská 2450/4  
180 00 Praha 8, Česká republika

ZASTOUPENÍ OBJEDNATELE

ZASTOUPENÍ ZHOTOVITELE

ČÍSLO SMLOUVY OBJEDNATELE

3/22/5800/001

ČÍSLO SMLOUVY ZHOTOVITELE

21500162

ZPRACOVATEL A KOORDINÁTOR STAVBY

ZPRACOVATEL OBJEKTOVÉ RADY ŽDP - MĚSTNÍ OBJEKTY



SATRA, spol. s r.o., Pod Pekárnami 878/2  
190 00 Praha 9, Česká republika



Stráský, Hustý a partneři s.r.o., Bohunická 50  
619 00 Brno, Česká republika

Hlavní inženýr projektu

Inženýr projektu

vedoucí projektu a koordinace

inženýr projektu

projektový manažer

projektový manažer

zářezka zpracovatele č.

1960/22-500

zářezka zpracovatele č.

22001

NAZEV STAVBY

## REKONSTRUKCE SOUMOSTÍ LIBEŇSKÝ MOST, PRAHA 7 A 8

STAVBNÍ OBJEKT

SO 133 - Provizorní dopravní značení při výstavbě

ZPRACOVATEL ČÁSTI PŘÍLOHY

OTISK AUTORIZAČNÍHO RAZÍTKA

ZODPOVĚDNÝ PROJEKTANT



SATRA, spol. s r.o., Pod Pekárnami 878/2  
190 00 Praha 9, Česká republika

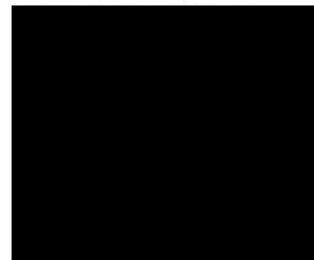

ČÍSLO ZÁŘEZKY ZPRACOVATELE

1960/22-500

ČÍSLO

datum 10 / 2023

stupeň RDS

počet formátů 5 x A4

měřítko 1:500, 1:1000

příloha PAVC

003

NAZEV PŘÍLOHY

DIO - DOPLŇKOVÝ GEOLOGICKÝ PRŮZKUM

kód přílohy

196022-500-D-133-01-003-A

FÁZE 1 - VÝLUKA TRAMVAJÍ  
 MANIPULAČNÍ ZASTÁVKA - NÁBŘEŽÍ KAPITÁNA JAROŠE  
 M 1:1000

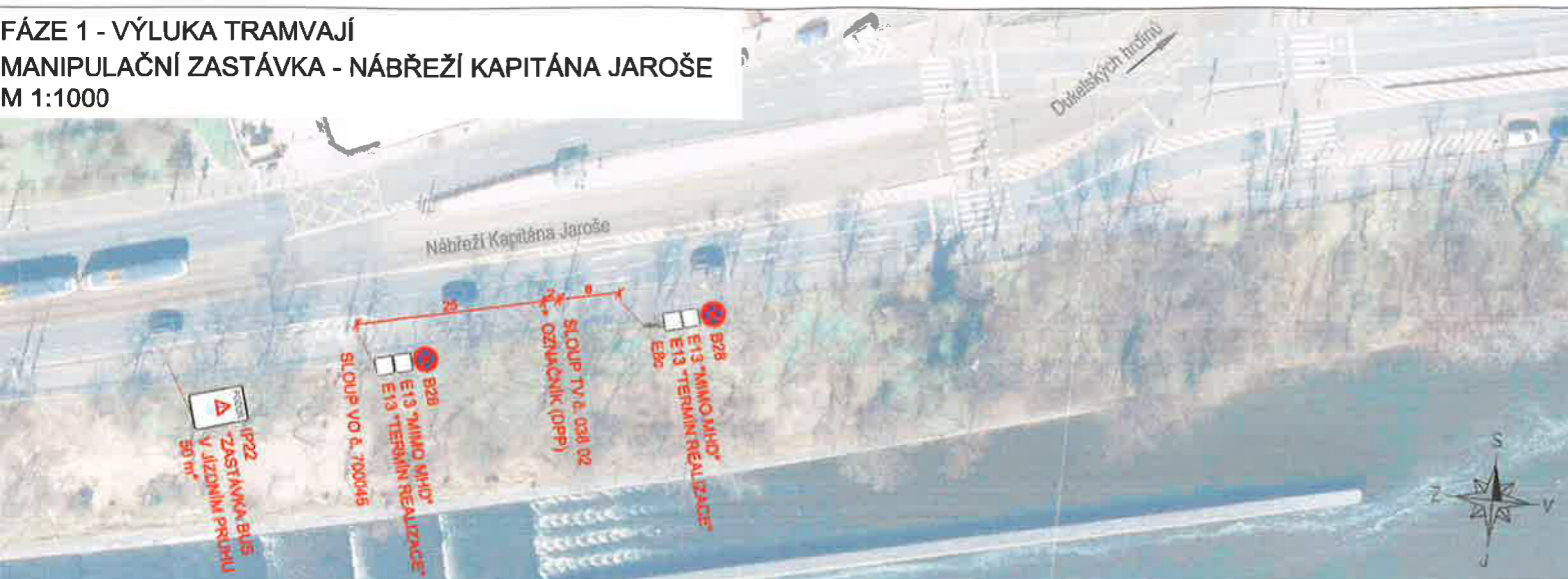

LEGENDA

	VDZ - STÁVAJÍCÍ
	VDZ - PROVIZORNÍ PÁSKOU
	SDZ - STÁVAJÍCÍ
	SDZ - PROVIZORNÍ
	KORIDOR PRO PĚŠÍ

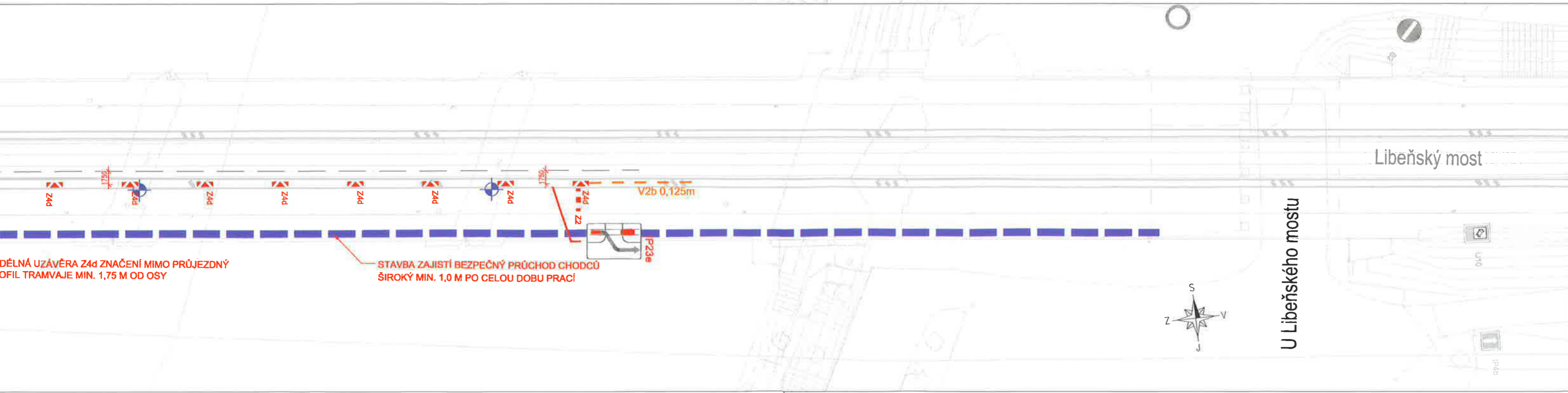
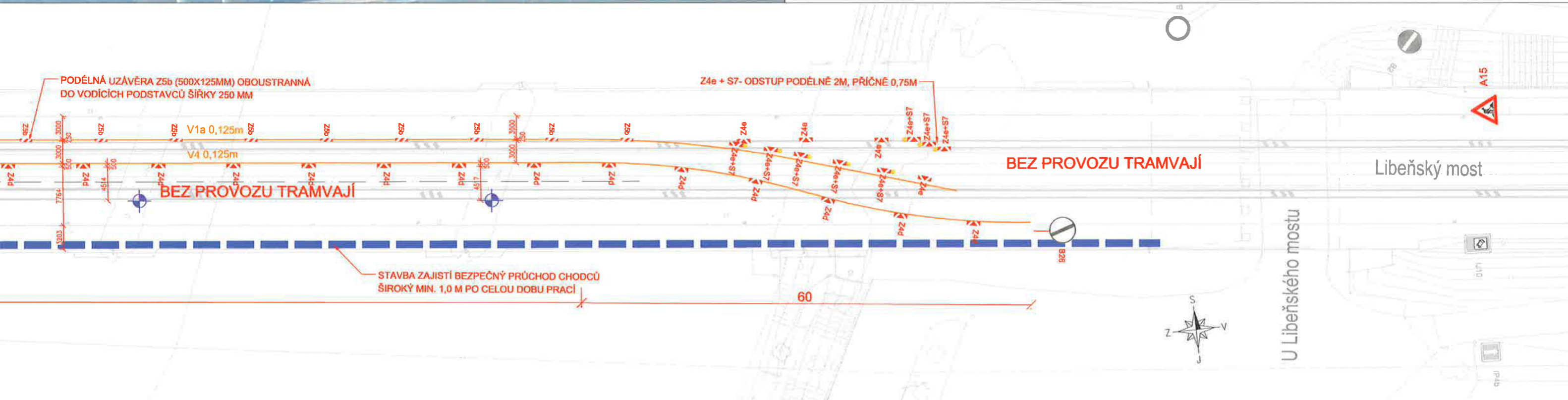

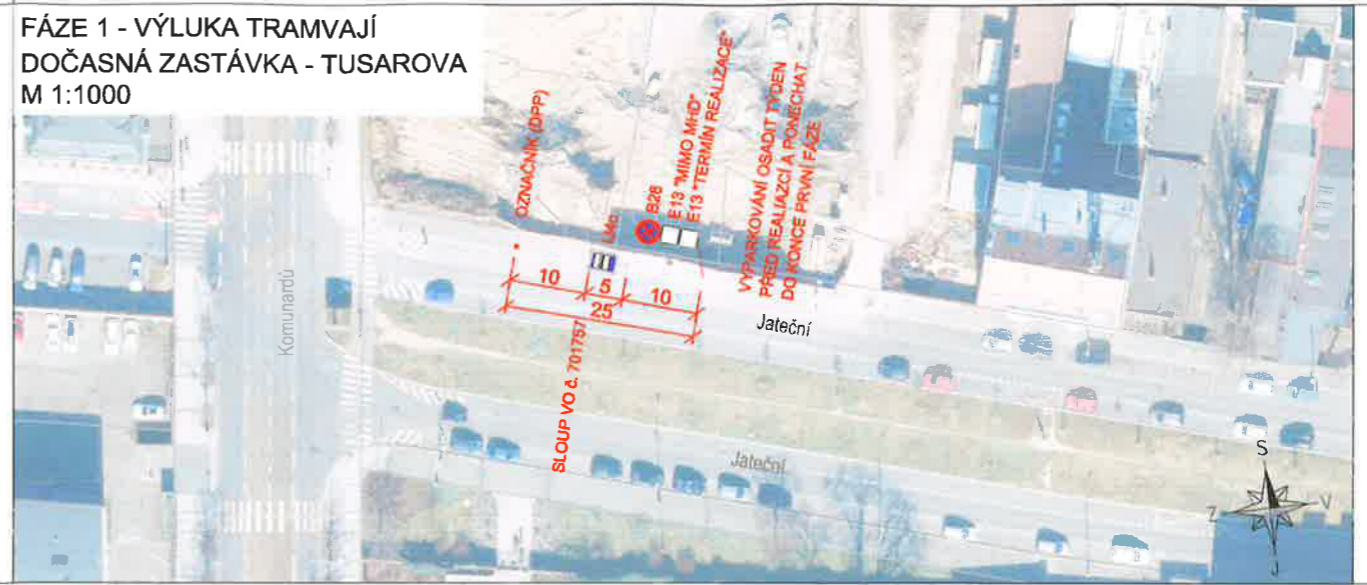

FÁZE 1 - VÝLUKA TRAMVAJÍ  
POHYB VRTNÉ SOUPRAVY V JIŽNÍ VOZOVCE

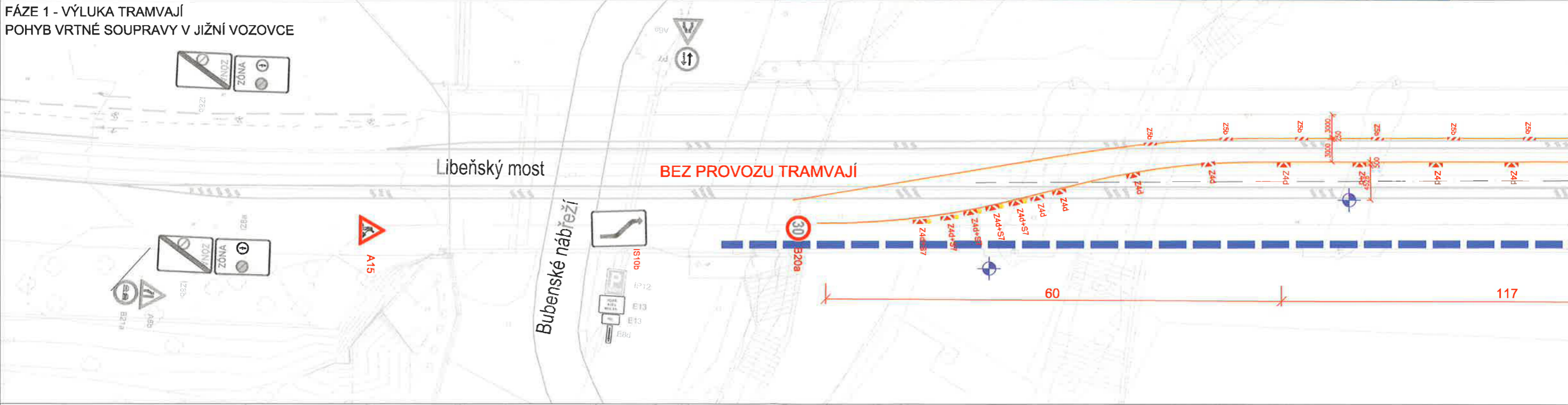

FÁZE 2 - REZERVA PRO OPRAVU VOZOVKY

